

Modello organizzativo dell'Istituto: ORGANIGRAMMA

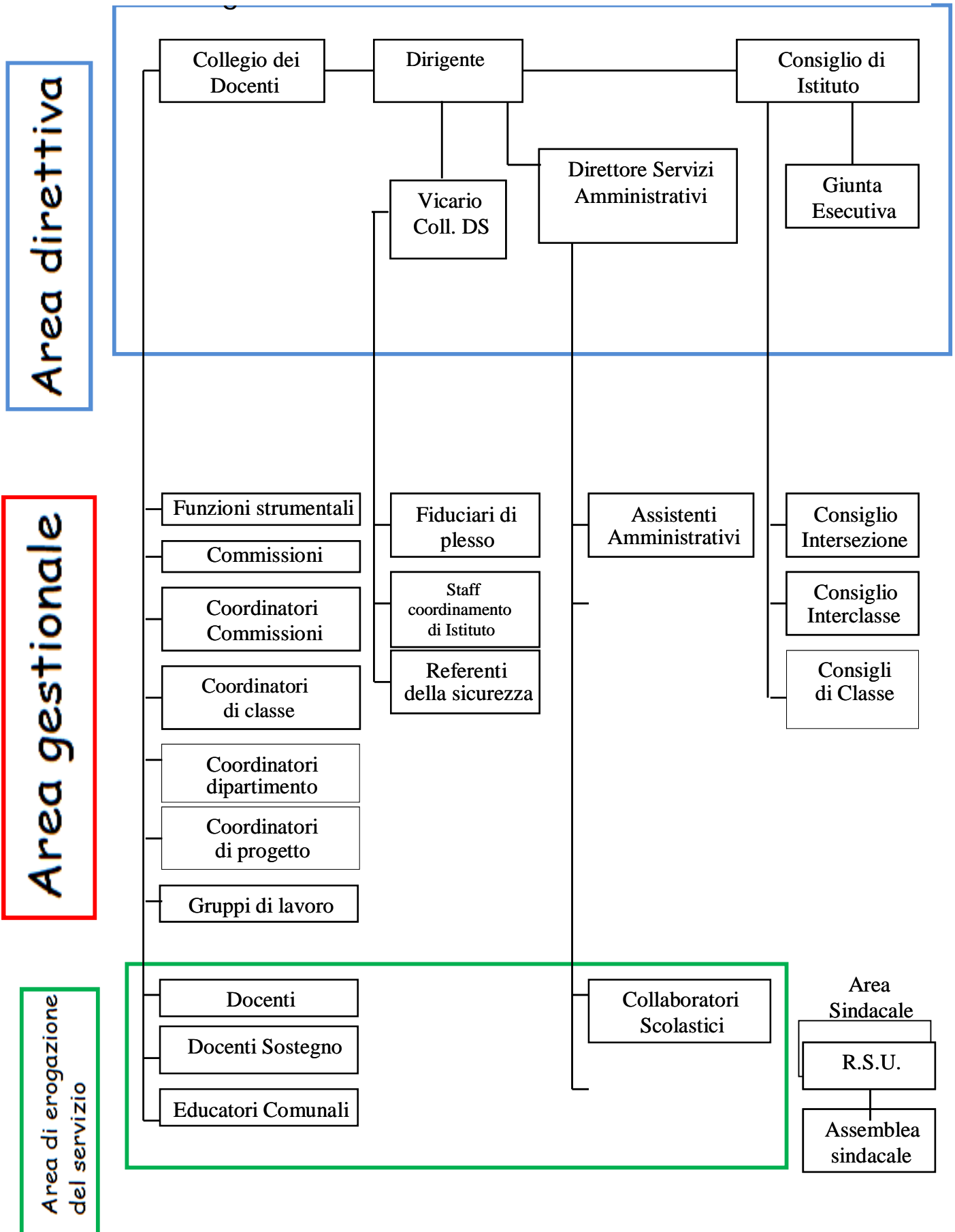

ORGANISMI GESTIONALI	FIGURE GESTIONALI
<p>CONSIGLIO D'ISTITUTO Fissa gli indirizzi generali degli aspetti educativi, gestionali e di programmazione economico finanziaria</p>	<p>A. Dirigente scolastico Dott.ssa Maria Bruna Digesù</p> <p>☺ Docente vicario Ins. Lorusso Antonia</p> <p>☺ Collaboratore del Dirigente Scolastico Ins. Rosa Bruno</p>
<p>COLLEGIO DOCENTI ha potere deliberante in materia di funzionamento didattico dell'Istituto, di scelte culturali e didattiche di programmazione e di valutazione</p>	<p>☺ Collaboratore del Dirigente scolastico per la gestione orario scolastico e sostituzioni del personale docente Ins. Cecilia Berloco</p> <p>☺ Docenti fiduciari di plesso Ins. Pasqua Angela Dileo Ins. Anna Abrescia Ins. Crapuzzi Rosa</p>
<p>CONSIGLIO DI INTERSEZIONE CONSIGLIO DI INTERCLASSE CONSIGLIO DI CLASSE Formula proposte sull'azione educativa e sulla sperimentazione; verifica l'andamento didattico della classe</p>	<p>☺ Docente referente per la sicurezza Ins. Stella Scalera</p> <p>☺ Docenti funzioni strumentali AREA 1: Gestione POF Ins. Maria Giuseppa De Lorenzis Ins. Stella Scalera Ins. Maria Panaro AREA 2: Area sostegno al lavoro dei docenti Ins. Lorusso Angela Ins. Carlucci Palma Rosa AREA 3: Area per il benessere degli alunni Ins. Annunziata Lorusso Ins. Taricone Angela AREA 4: Continuità e orientamento Ins. Carlucci Massimo Ins. Lillo Mddalena AREA 5: Gestione del sito web Ins. Nicoletta Crapuzzi</p>

☺ **Gruppo di progetto**

Ins. Lucia Logrò
Ins. Dionisia Mandolino
Ins. Nicoletta Crapuzzi

☺ **Referente INVALSI**

Ins. Lorusso Angela
Ins. Crapuzzi Nicoletta

☺ **GLHI - Gruppo lavoro inclusione**

Componenti:

- Tutti i docenti di sostegno
- Docente curricolare: Lucariello Teresa
- ASL - Dott.ssa Restuccia Paola
- ENTE LOCALE: Dott.ssa Palasciano Marta

☺ **Referente DSA**

Ins. Teresa Berloco

B. Direttore dei Servizi Generali ed Amm.vi
Rag. Maria Aurora Clemente

♣ **Assistenti amministrativi**

AREA CONTABILITA'

Sig. Paolo Silvano

AREA PERSONALE SCUOLA PRIMARIA

Sig. Michele Dilena

AREA AFFARI GENERALI

Sig.ra Veneranda Drenzo

AREA PERSONALE SCUOLA

DELL'INFANZIA E RETRIBUZIONE

Sig. Franco Visci

AREA ALUNNI

Sig.ra Angela Loporcaro